

第6回 BodyDWI 研究会

当番世話人

林田佳子 (産業医科大学)

境野晋二郎

(すずかけセントラル病院)

日時

2017.2.12 (日)

・ 10:00 ~ 18:00

・ 申込不要

・ 会費 1000 円

会場

アクトシティ浜松

コンgresセンター

(JR 浜松駅至近)

～ 広範な臨床への普及に向けて～

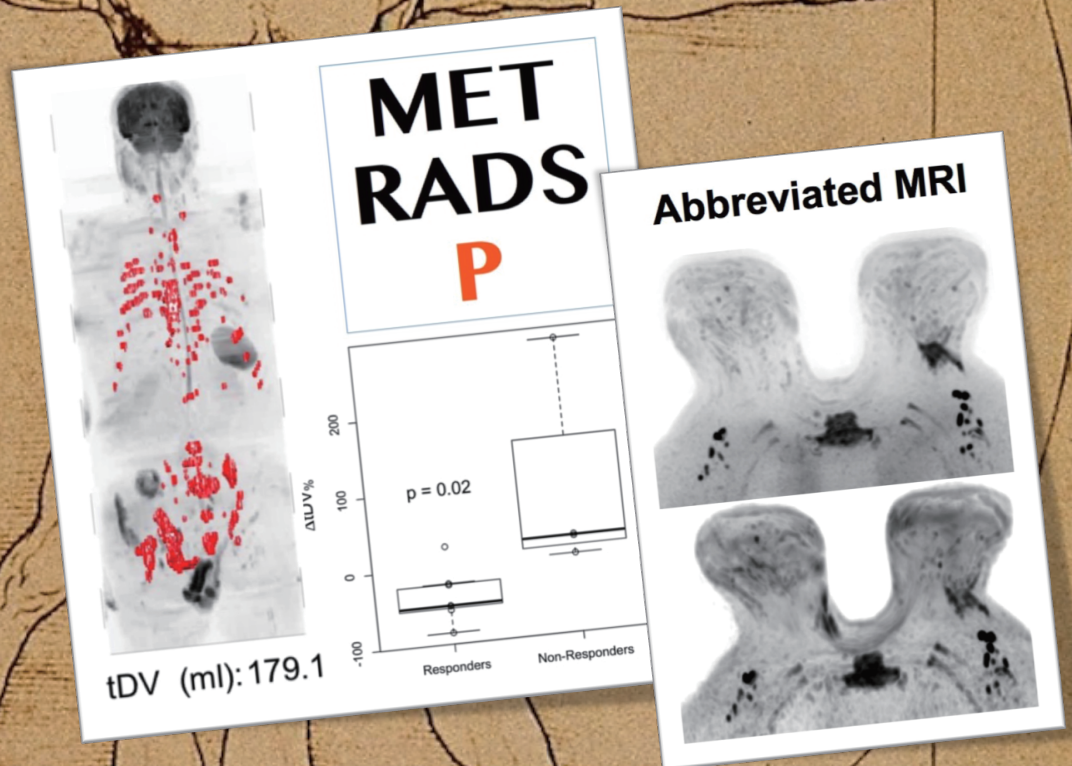

特集

1. 各社ユーザーから : パラメータ設定上のポイント解説! (各 20 分で十分討議)
2. 目玉企画「画像診断」リフレッシュコース解説 (初心者にもわかりやすい!)
3. ランチセミナー (1) 骨髄・(2) 乳癌を勉強しよう
4. 臨床セッション1 (臨床ニュース & 骨転移と赤色髄の鑑別)
5. 臨床セッション2 (経過観察に使える! 緩和ケア・放治)
6. 目玉企画 症例報告 (実践に役立つ画像所見を学ぼう)
7. 臨床セッション3 (肺癌・乳癌・頭頸部癌と WB-DWI)

骨転移と赤色髄の見分け方

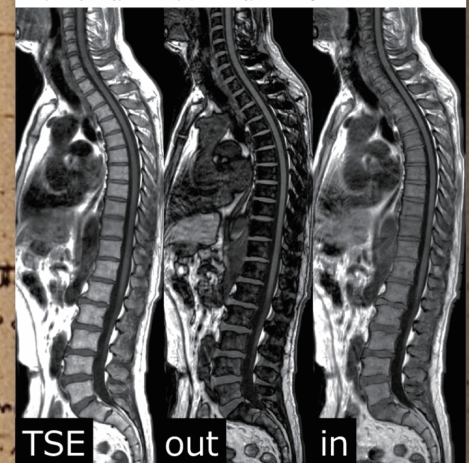

BodyDWI 研究会

代表世話人: 高原太郎 連絡先: ihara.bodydwi@gmail.com

共催 中外製薬 (株)、PSP (株)、アミン (株)、ザイオソフト (株)、第一三共 (株)、富士製薬工業 (株)、ゲルベジャパン (株)、東芝メディカルシステムズ (株)、(株) フィリップスエレクトロニクスジャパン、(株) 日立製作所ヘルスケア、シーメンスヘルスケア (株) GEヘルスケア・ジャパン (株)